

ÁR AJÁNLAT

Megrendelő: Próba2

Vállalkozó: ELTSZER KFT.

6100 Kiskunfélegyháza
Szent Imre herceg u. 73.

Készítés dátuma: 2008.12.01.

Frissítés dátuma: 2010.01.18.

A munka leírása : Minta családi lakóépület

SYMALEN

védőcsövezés és vezetékezés villanszerelési munkái

<i>Tételcsoportok, fejezetek</i>		<i>Anyagköltség</i>	<i>Díjköltség</i>	<i>Felhasználható időráfordítás</i>
1.0 Védőcső	összesen:	14 921,00	72 159,00	40,00
2.0 Vezeték	összesen:	25 015,00	47 628,00	26,00
Összesen:		39 936,00	119 787,00	
Norma időegység:				66,00
Összesen:			159 723,00	

1.0/ Védőcső

1./ 71-001-001-001-03-11101

Symalen műanyag védőcső szerelése elágazó dobozokkal,
betonba, dobozhely véséssel, narancs színű (csak betonba
fektethető) 16.0 mm átm.

Mennyiség: 0.25 100m

Anyag egységára: 7 100.00

1 775.00

Díj egységára: 29 700.00

7 425.00

Norma időegység: 16,50

4,00

2./ 71-001-001-002-03-11101

Symalen műanyag védőcső szerelése elágazó dobozokkal,
betonba, dobozhely véséssel, narancs színű (csak betonba
fektethető) 20.0 mm átm.

Mennyiség: 1.00 100m

Anyag egységára: 8 400.00

8 400.00

Díj egységára: 48 438.00

48 438.00

Norma időegység: 26,90

27,00

3./ 71-001-002-003-03-11101

Symalen műanyag védőcső szerelése elágazó dobozokkal,
betonba, dobozhely véséssel, narancs színű (csak betonba
fektethető) 25.0 mm átm.

Mennyiség: 0.10 100m

Anyag egységára: 11 120.00

1 112.00

Díj egységára: 61 938.00

6 194.00

Norma időegység: 34,40

3,00

4./ 71-001-002-004-03-11101

Symalen műanyag védőcső szerelése elágazó dobozokkal,
betonba, dobozhely véséssel, narancs színű (csak betonba
fektethető) 32.0 mm átm.

Mennyiség: 0.23 100m

Anyag egységára: 15 800.00

3 634.00

Díj egységára: 43 920.00

10 102.00

Norma időegység: 24,40

6,00

Védőcső összesen:**14 921.00****72 159.00**

2.0/ Vezeték

5./ 71-002-001-003-01-09101

M-1 kV szigetelt vezeték szerelése védőcsőbe vagy
vezetékcsatornába, leágazó kötésekkel, szigetelés méréssel,
vörösrézből, tömör vezetővel, HO7V-U 1,50 mm²

Mennyiség: 5.50 100m

Anyag egységára: 2 600.00 14 300.00

Díj egységára: 6 120.00 33 660.00

Norma időegység: 3,40 19,00

6./ 71-002-001-004-01-09101

M-1 kV szigetelt vezeték szerelése védőcsőbe vagy
vezetékcsatornába, leágazó kötésekkel, szigetelés méréssel,
vörösrézből, tömör vezetővel, HO7V-U 2,50 mm²

Mennyiség: 2.10 100m

Anyag egységára: 4 500.00 9 450.00

Díj egységára: 6 120.00 12 852.00

Norma időegység: 3,40 7,00

7./ k1

antenna vezeték háromszoros árnyékolással

Mennyiség: 0.13 100m

Anyag egységára: 6 500.00 845.00

Díj egységára: 5 580.00 725.00

Norma időegység: 3,10 0,00

8./ k2

Telefon vezeték védőcsőbe húzva

TQKM 4x0,6 mm²

Mennyiség: 0.07 100m

Anyag egységára: 6 000.00 420.00

Díj egységára: 5 580.00 391.00

Norma időegység: 3,10 0,00

Vezeték összesen:**25 015.00****47 628.00**

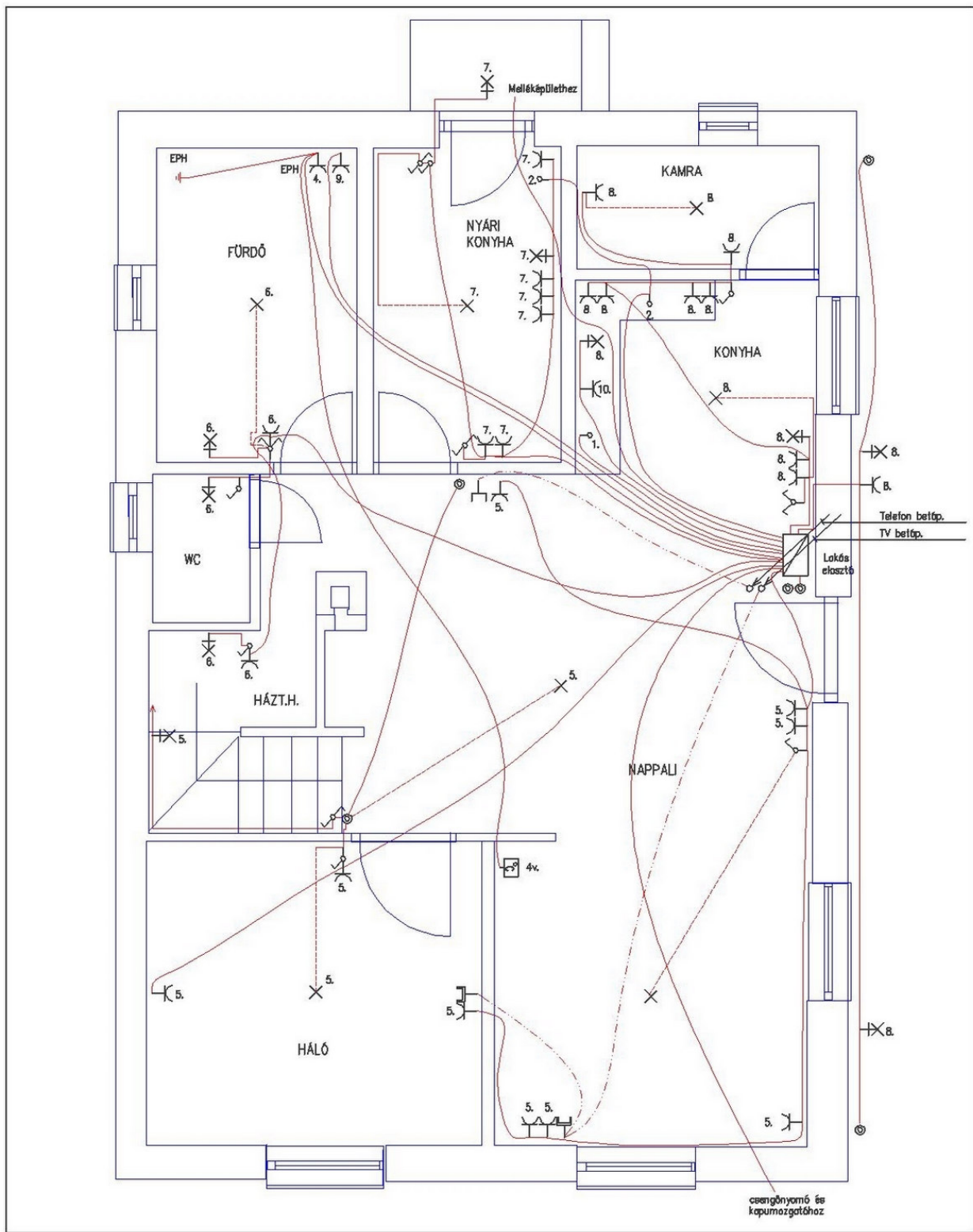

JELMAGYARZAT

- SYMALEN védőcsatló aljzatban vezetve (erőáram)
- - - - SYMALEN védőcsatló aljzatban vezetve (gyengeáram)
- - - - SYMALEN védőcsatló földben vezetve